Aksaray'da çocuklar için yeni merkez yükseliyor



Aksaray Belediyesi tarafından Cumhuriyet Bulvarı'nda yapımı sürdürülen Gündüz Bakımevi, Kreş ve Çocuk Kütüphanesi Projesi'nde çalışmalar devam ediyor. Çocukların bakım, eğitim ve sosyal gelişim ihtiyaçlarını karşılayacak tesisin, özellikle çalışan ailelerin yaşamını kolaylaştırması hedefleniyor. Belediye Başkanı Dr. Evren Dinçer, projenin çocukların gelişimine katkı sağlayacağını belirterek bakım, eğitim ve kütüphane hizmetlerini tek çatı altında sunacaklarını ifade etti. **Haberin devamı 4'te**



HALKIN SESİ - HABERİN ADRESİ
AKSARAY
Egemen
24 EKİM 2026 CUMARTESİ
www.aksarayegemen.com.tr
7 TL

Koçaş: 'Faiz indirimleri reel sektöre nefes aldırmalı'



Aksaray Ticaret ve Sanayi Odası Yönetim Kurulu Başkanı Ahmet Koçaş, faiz indirimlerinin üretim, ticaret ve yatırımlara olumlu yansıması için daha güçlü şekilde sürdürülmesi gerektiğini belirtti. İşletmelerin finansmana erişiminin kolaylaştırılması ve kredi maliyetlerinin düşürülmesinin önemine dikkat çeken Koçaş, "Faiz indirimlerinin daha güçlü şekilde sürdürülmesi, iş dünyasının beklentilerini karşılayacak ve reel sektöre önemli bir nefes aldıracaktır" dedi. 2'de

ASÜ Kimya Bölümünden dünya çapında başarı





Aksaray Üniversitesi (ASÜ) Kimya Bölümü, Research.com 2026 yılı sıralamasında Türkiye'de 22'nci, dünyada ise 1399'uncu sırada yer aldı. ASÜ Rektörü Prof. Dr. Alpay Arıbaş, elde edilen başarı dolayısıyla akademisyenlerle bir araya gelerek bilimsel çalışmalara katkı sunan öğretim elemanlarını tebrik etti.

ASÜ Sosyal Tesislerinde düzenlenen programa rektör yardımcıları, Genel Sekreter Ahmet Bülbül ve Kimya Bölümü akademisyenleri katıldı. Programda bölümün bilimsel başarıları ve araştırma faaliyetleri değerlendirildi.

REKTÖR ARIBAŞ: "BİLİMSEL BAŞARILARIMIZI DAHA İLERİYE TAŞIYACAĞIZ"

Rektör Prof. Dr. Alpay Arıbaş, Kimya Bölümünün uluslararası alanda elde ettiği başarının üniversitenin bilimsel görünürlüğüne önemli katkı sağladığını belirtti. Akademisyenlere teşekkür eden Arıbaş, araştırma ve geliştirme faaliyetlerine verilen desteğin süreceğini, Bilimsel ve Teknolojik Uygulama ve Araştırma Merkezini (ASÜBTAM) mükemmeliyet merkezine dönüştürmeyi hedeflediklerini ifade etti.

20 YILDA 354 BİLİMSEL MAKALE

Sabire Yazıcı Fen-Edebiyat Fakültesi Dekanı Prof. Dr. Talat Baran, Kimya Bölümünün 20 yıllık akademik birikimine ilişkin verileri paylaştı. Bölümde bugüne kadar SCI indeksli 354 makale yayımlandığını belirten Baran, bu çalışmalara toplam 15 bin 311 atıf yapıldığını ve bölümün h-indeksinin 68 olduğunu açıkladı. Bölümde 12 öğretim üyesinin görev yaptığını kaydeden Baran, 2026 yılında 19 bilimsel makale yayımlandığını ve 1.192 atıf alındığını söyledi. Baran, elde edilen başarının akademisyenlerin uzun yıllara dayanan çalışmalarının sonucu olduğunu vurguladı. **4'te**



TORRES Prime Offices.
Modern mimari, güçlü detaylar ve prestijli bir atmosfer.
Aksaray'da yeni bir dönem çok yakında.
0312 911 91 11

Aksaray'a 18 yeni uzman hekim atandı



Aksaray'a 131. Devlet Hizmeti Yükümlülüğü (DHY) kurası kapsamında farklı branşlarda 18 uzman hekim atandı. Atamalar kapsamında 3 aile hekimliği, 3 iç hastalıkları, 2 anesteziyoloji ve reanimasyon, 2 ruh sağlığı ve hastalıkları uzmanının yanı sıra çocuk sağlığı, kadın hastalıkları ve doğum, çocuk cerrahisi, enfeksiyon hastalıkları, genel cerrahi, göz hastalıkları, fiziksel tıp ve rehabilitasyon ile göğüs hastalıkları branşlarına birer uzman hekim görevlendirildi. Yeni atamaların Aksaray ve ilçelerindeki sağlık hizmetlerini güçlendirmesi bekleniyor. **Haberin devamı 2'de**

Emekli öğretmen, baba mesleği çaycılığı sürdürüyor



Aksaray'da müzik öğretmenliğinden emekli olan 59 yaşındaki Tamer Canbaz, 3 yıldır baba mesleği çaycılığı sürdürüyor. Sabah 07.00'den akşam 18.00'e kadar çalışan Canbaz, müşterileriyle sohbet ederek mesleğini severek yaptığını belirtti. Artan maliyetlere dikkat çeken Canbaz, çayın fiyatının 380 liradan 470 liraya yükseldiğini, buna rağmen bir bardak çayı 15 liradan sattığını söyledi. Çayını porselen demlikte hazırlayan Canbaz, lezzetin sırrının çayı yakmadan demlemek olduğunu ifade etti. **Haberin devamı 5'te**

İl Sağlık Müdürü Güleç incelemelerde bulundu



Aksaray İl Sağlık Müdürü Dr. Abdullah Güleç, Ortaköy ilçesindeki sağlık tesislerini ziyaret ederek incelemelerde bulundu. Tesislerde yürütülen çalışmalar ve sağlık hizmetlerinin işleyişi hakkında yetkililerden bilgi alan Güleç, sağlık çalışanlarıyla da bir araya geldi. Özverili çalışmalarından dolayı personele teşekkür eden Güleç, görevlerinde başarılar diledi. 2'de

Aksaray'da öğrencilere kırtasiye ve kitap desteği



Vakıflar Genel Müdürlüğünün "1001 Hayır Hizmeti" kapsamında Aksaray İncesu Anadolu Lisesi öğrencilerine kırtasiye malzemeleri, sınav hazırlık kitapları ve 100 Temel Eser ulaştırıldı. Konya Vakıflar Bölge Müdürlüğü tarafından gerçekleştirilen yardımın, 1756 yılında Ahıska'da kurulan Ahmed Paşa Bin İshak Paşa Vakfının hayır şartı doğrultusunda yapıldığı belirtildi. Yardımla öğrencilerin eğitim ve sınav hazırlık süreçlerine destek sağlanması amaçlandı. 5'te

Köklü Değişim'den toplumsal sorunlara dikkat çeken çalışma



Köklü Değişim tarafından yayımlanan "Sosyal Depremler ve Enkaz Altındaki Toplum" başlıklı çalışmada, Türkiye'deki kültürel, sosyal ve ekonomik sorunlar ele alındı. Gençlik, aile yapısı, bağımlılıklar, adalet ve ekonomik sıkıntıların değerlendirildiği çalışmada, eğitim sisteminin toplumsal değerler üzerindeki etkisine dikkat çekildi. Faizli borçlanma, kumar ve bahis faaliyetlerinin oluşturduğu risklere de değinilerek toplumsal sorunlara yönelik kalıcı çözümler geliştirilmesi çağrısında bulunuldu. **Haberin devamı 5'te**

Otomobil park halindeki araçlara çarptı; kaza anı kamerada



Aksaray'da kontrolden çıkan otomobil, park halindeki 2 araca çarpıp takla attı. Kaza, Meydan Mahallesi Cumhuriyet Bulvarı'nda meydana geldi. Hatice Y. (57) yönetimindeki otomobilin karıştığı kazada sürücü yaralandı. Yaralı, ambulansla Aksaray Eğitim ve Araştırma Hastanesine kaldırıldı. **Sayfa 3'te**

Eskil'de 10,5 kilometrelik yol asfaltla yenilendi

Aksaray'ın Eskil ilçesinde, ilçe merkezi ile Şabanlı Yaylası arasındaki 10,5 kilometrelik yolun asfaltlama ve yol çizgi çalışmaları tamamlandı. İl Özel İdaresi ekipleri tarafından 2026 Yılı Yatırım Programı kapsamında gerçekleştirilen çalışmalarda, güzergâha bitümlü sıcak karışım asfalt serildi. Yapılan yatırımla vatandaşlara daha güvenli ve konforlu ulaşım imkânı sağlanması hedefleniyor. **Sayfa 5'te**



Aksaray'da narkotik operasyonu: Uyuşturucu maddeler ele geçirildi

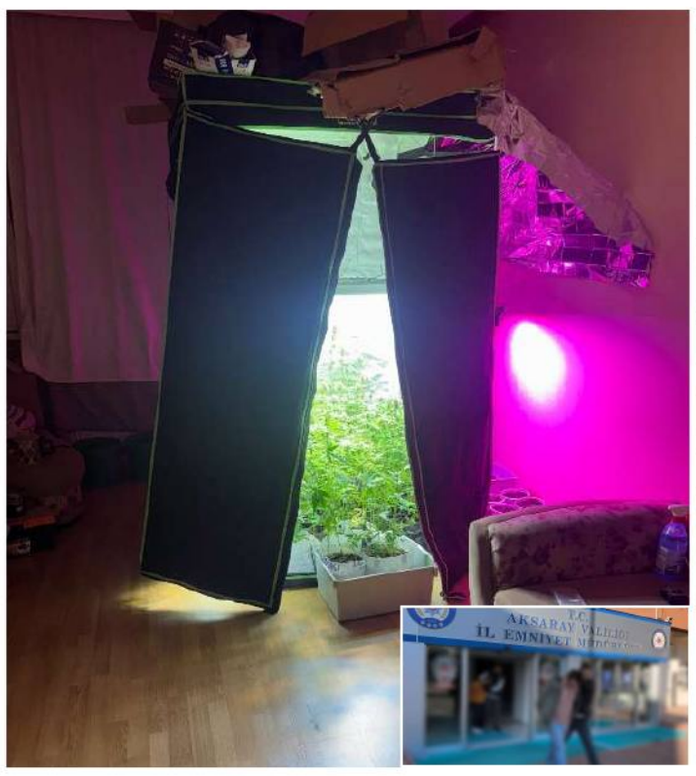

Aksaray'da polis ekiplerinin uyuşturucuyla mücadele kapsamında gerçekleştirdiği operasyonda 229 kök Hint keneviri, 246 gram kubar esrar ve 175 gram kenevir tohumu ele geçirildi. Operasyonda gözaltına alınan 1 şüpheli, çıkarıldığı mahkemece tutuklanarak cezaevine gönderildi.
Aksaray İl Emniyet Müdürlüğü Narkotik Suçlarla Mücadele Şube Müdürlüğü ekipleri, Aksaray Cumhuriyet Başsavcılığının talimatları doğrultusunda uyuşturucu madde ticareti ve kullanımının önlenmesine yönelik çalışma gerçekleştirdi. Yapılan çalışmalarda 229 adet Hint keneviri, 246 gram kubar esrar ve 175 gram kenevir tohumu ele geçirildi. Ayrıca Hint keneviri yetiştirilmesinde kullanıldığı değerlendirilen çeşitli LED ampuller, pH ölçer ve vantilatör ile 3 bin 400 TL para bulundu. Operasyon kapsamında yakalanarak gözaltına alınan 1 şüpheli, sevk edildiği adli makamlarca tutuklanarak Aksaray Ceza İnfaz Kurumuna teslim edildi. Aksaray İl Emniyet Müdürlüğünden yapılan açıklamada, suç ve suçlularla mücadelenin kararlılıkla sürdürüleceği belirtildi. **(Haber Bülteni)**

Konya'da 4 araç birbirine girdi: 3 kişi yaralandı



Konya'nın Ereğli ilçesinde meydana gelen zincirleme trafik kazasında 4 araçta maddi hasar oluşurken 3 kişi yaralandı. Yol kenarında bekleyen bir otomobile başka bir aracın çarpması sonucu meydana gelen kazada yaralılar hastaneye kaldırıldı. Kaza, Ereğli ilçesi Hacı Mustafa Kavşağı, Anıt Caddesi üzerinde meydana geldi. Edinilen bilgiye göre, H.S. (23) yönetimindeki 16 BZY 050 plakalı otomobil, yol kenarında bekleyen 06 FL 0866 plakalı araca çarptı. Çarpmanın etkisiyle hareket eden araç, önünde park halinde bulunan 42 APD 505 plakalı araca, ardından da 42 BIM 836 plakalı araca çarptı. Kazada 06 FL 0866 plakalı araçta bulunan E.D. (27), E.D. (42) ve B.D. (69) yaralanırken, 4 araçta maddi hasar meydana geldi. İhbar üzerine olay yerine sağlık ve polis ekipleri sevk edildi. Yaralılar, sağlık ekiplerinin ilk müdahalesinin ardından ambulanslarla hastaneye kaldırılarak tedavi altına alındı. **(İHA)**

Otomobil park halindeki araçlara çarptı; kaza anı kamerada





Aksaray'da sürücüsünün direksiyon hâkimiyetini kaybettiği otomobil, park halindeki araçlara çarpıp takla attı. Kaza anı güvenlik kamerasına yansıdı. Kaza, Meydan Mahallesi Cumhuriyet Bulvarı'nda meydana geldi. Hatice Y. (57) yönetimindeki 68 plakalı otomobil, kontrolden çıkarak park halindeki 2 otomobile çarptı. Kazayı görenler, durumu 112 Acil Çağrı Merkezine bildirdi. İhbar üzerine olay yerine sağlık ve polis ekipleri sevk edildi. Yaralı sürücü, ambulansla Aksaray Eğitim ve Araştırma Hastanesine kaldırıldı. Öte yandan, bir iş yerinin güvenlik kamerasına yansıyan kazayla ilgili soruşturma başlatıldı. **Foto-Haber: Erkan ALTUNTAŞ**

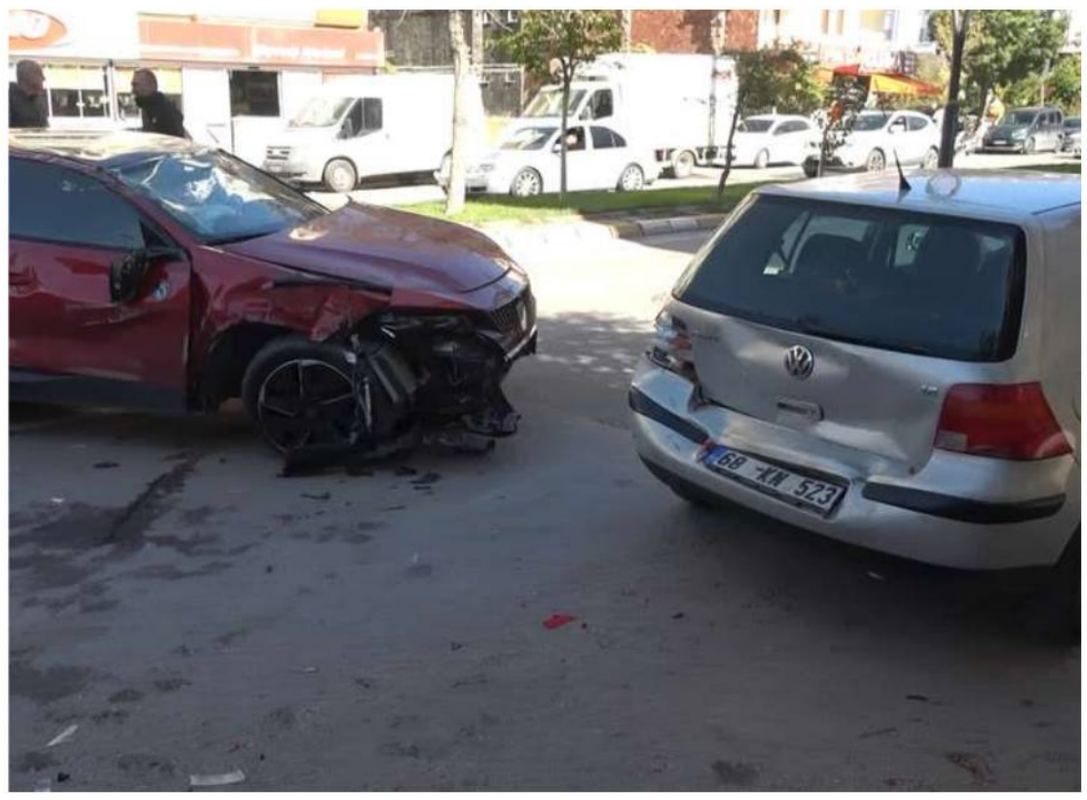

SERİ İLANLARINIZ İÇİN ÖZEL SAYFA

Eleman İlanları
* İnsan Kaynakları
* Kariyer İlanları
* Eleman Arayanlar

Emlak İlanları
*Kiralık, * Satılık
*Daire, *Ofis, *Arsa
*Emlak - Ofis Projeleri

Vasıta İlanları
*Otomobil
*Ticari Araç
*Sahibinden Satılık

Kayıp İlanları
* Kimlik kayıp ilanı
* Ehliyet kayıp ilanı
* Diploma kayıp ilanı

Vefat İlanları
*Vefat ilanı
*Teşekkür ilanı
*Başsağlığı ilanı

Emlak-Otomobil-İş-Eleman-Kayıp-Zayi

Satılık - Kiralık KONUT
Satılık - Kiralık VASITA
Satılık ARSA

Bir hafta sizden
Bir hafta bizden

(0 382) 215 76 55 09.30 - 18.00 saatleri arasında arayabilirsiniz

Halkın Sesi-Haberin Adresi AKSARAY
Egemen
www.aksarayegemen.com.tr

Aksaray'da çocuklar ve aileler için yeni yaşam alanı yükseliyor

Aksaray Belediyesi tarafından Cumhuriyet Bulvarı üzerinde yapımı sürdürülen Gündüz Bakımevi, Kreş ve Çocuk Kütüphanesi Projesi'nde inşaat çalışmaları devam ediyor. Çocukların eğitim, bakım ve sosyal gelişim ihtiyaçlarını tek çatı altında karşılamayı amaçlayan projenin, özellikle çalışan ailelerin günlük yaşamını kolaylaştırması hedefleniyor.

Aksaray Belediyesinin çocuklara ve ailelere yönelik yatırımları arasında yer alan Gündüz Bakımevi, Kreş ve Çocuk Kütüphanesi Projesi'nde çalışmalar sürüyor. Gündüz bakımevi, kreş ve çocuk kütüphanesini aynı çatı altında buluşturan proje, çocukların gelişimini destekleyen ve ailelerin günlük yaşamını kolaylaştıran bir sosyal hizmet merkezi olarak hayata geçiriliyor. Cumhuriyet Bulvarı üzerinde inşa edilen tesiste, çocukların yaş gruplarına uygun eğitim ve etkinlik alanlarının yanı sıra kitapla erken yaşta tanışmalarına imkân sağlayacak bir çocuk kütüphanesi de yer alacak. Modern mimari anlayışla tasarlanan projede, çocukların ihtiyaçlarına uygun iç ve dış mekân düzenlemeleriyle güvenli ve işlevsel bir ortam oluşturuluyor.

BAŞKAN DİNÇER: "ÇOCUKLARIMIZIN GELİŞİMİNE VE AİLELERİMİZİN YAŞAMINA KATKI SUNACAK"

Aksaray Belediye Başkanı Dr. Evren Dinçer, projeye ilişkin değerlendirmesinde çocukların gelişimini destekleyen ve ailelerin ihtiyaçlarına cevap veren hizmetlerin önemine dikkat çekti. Başkan Dinçer, "Çocuklarımızın sağlıklı, güvenli ve destekleyici ortamlarda büyümesi, eğitim hayatına güçlü bir başlangıç yapması ve kitapla erken yaşta tanışması büyük önem taşıyor. Cumhuriyet Bulvarı'nda yapımını sürdürdüğümüz Gündüz Bakımevi, Kreş ve Çocuk Kütüphanesi Projemizle bakım, eğitim ve okuma kültürünü bir araya getiriyoruz. Özellikle çalışan ailelerimizin yaşamını kolaylaştıracak, çocuklarımızın sosyal ve zihinsel gelişimlerine katkı sunacak bir merkezi şehrimize kazandırıyoruz. Çocuklarımızın mutluluğunu ve ailelerimizin ihtiyaçlarını gözeten hizmetlerimizi sürdürmeye devam edeceğiz." ifadelerini kullandı. Projenin tamamlanarak hizmete açılmasıyla birlikte Aksaray'da çocuklara yönelik bakım ve eğitim hizmetlerinin yanı sıra erken yaşta okuma alışkanlığını destekleyen sosyal imkânlar da aynı merkezde sunulacak. Tesisin, ailelerin çocuk bakımına ilişkin ihtiyaçlarına katkı sağlaması ve çocukların farklı gelişim alanlarını destekleyen bir ortam sunması bekleniyor. **(Haber Bülteni)**



ASÜ Kimya Bölümünün uluslararası başarısına Rektör Arıbaş'tan tebrik

Aksaray Üniversitesi (ASÜ) Kimya Bölümünün Research.com 2026 yılı sıralamasında Türkiye'de 22'nci, dünyada ise 1399'uncu sırada yer alması dolayısıyla kutlama programı düzenlendi. ASÜ Rektörü Prof. Dr. Alpay Arıbaş, bölüm akademisyenleriyle kahvaltı programında bir araya gelerek bilimsel çalışmalara katkı sunan öğretim elemanlarını tebrik etti.



ASÜ Sosyal Tesislerinde düzenlenen programa Rektör Yardımcıları Prof. Dr. Ömer Köse, Prof. Dr. Erşan Sever, Prof. Dr. Yavuz Selim Çakmak, Genel Sekreter Ahmet Bülbül ve ASÜ Sabire Yazıcı Fen-Edebiyat Fakültesi Kimya Bölümü öğretim elemanları katıldı. Programda Kimya Bölümünün bilimsel başarıları, yürütülen akademik çalışmalar ve araştırma faaliyetleri değerlendirildi.

REKTÖR ARIBAŞ: "AKADEMİSYENLERİMİZİN BİLİMSEL BAŞARILARI BÜYÜK ÖNEM TAŞIYOR"

Programda akademisyenlerle bir araya gelen Aksaray Üniversitesi Rektörü Prof. Dr. Alpay Arıbaş, Kimya Bölümünün uluslararası bilimsel sıralamada elde ettiği başarıdan duyduğu memnuniyeti dile getirerek bu başarıda emeği bulunan tüm akademisyenlere teşekkür etti. Üniversite bünyesinde yürütülen nitelikli bilimsel çalışmaların, uluslararası yayınların ve araştırma projelerinin üniversitenin akademik gelişimine önemli katkılar sunduğunu belirten Rektör Arıbaş, akademisyenlerin özverili çalışmalarının üniversitenin bilimsel görünürlüğünü, araştırma kapasitesini ve uluslararası alandaki saygınlığını güçlendirdiğini ifade etti. Araştırma ve geliştirme faaliyetlerinin desteklenmesinin üniversitenin öncelikli hedefleri arasında yer aldığını vurgulayan Arıbaş, bilimsel üretkenliğin artırılması, disiplinler arası araştırmaların teşvik edilmesi ve üniversitenin araştırma altyapısının güçlendirilmesi yönünde çalışmalar yürüttüklerini belirtti. Bu kapsamda üniversite bünyesinde faaliyet gösteren Bilimsel ve Teknolojik Uygulama ve Araştırma Merkezini (ASÜBTAM) mükemmeliyet merkezine dönüştürmeyi hedeflediklerini ifade eden Arıbaş, söz konusu dönüşümün ileri düzey bilimsel araştırmaların gerçekleştirilmesine, akademisyenlerin araştırma imkânlarının geliştirilmesine ve üniversitenin bilimsel kapasitesinin artırılmasına önemli katkılar sağlayacağını dile getirdi. Kimya Bölümünün uluslararası düzeyde elde ettiği başarının üniversitenin bilimsel gelişimi açısından önemli bir kazanım olduğunu vurgulayan Rektör Arıbaş, bu tür başarıların akademisyenlerin özverili çalışmaları ve güçlü bir araştırma ortamıyla mümkün olduğunun altını çizdi. Aksaray Üniversitesinin bilimsel alandaki başarılarını daha ileriye taşımayı hedeflediklerini ifade eden Arıbaş, araştırma ve geliştirme faaliyetlerine yönelik desteklerin artarak devam edeceğini sözlerine ekledi.

KİMYA BÖLÜMÜNÜN 20 YILLIK BİLİMSEL BİRİKİMİ SAYISAL VERİLERLE ORTAYA KONDU

Sabire Yazıcı Fen-Edebiyat Fakültesi Dekanı Prof. Dr. Talat Baran, programın düzenlenmesinden ve akademisyenlerle bir araya gelinmesinden duyduğu memnuniyeti dile getirerek Rektör Prof. Dr. Alpay Arıbaş'a ve organizasyonda emeği geçen ekibe teşekkür etti. Kimya Bölümünün bugüne kadar gerçekleştirdiği bilimsel faaliyetlere ilişkin değerlendirmelerde bulunan Prof. Dr. Baran, bölüm akademisyenlerinin ulusal ve uluslararası bilimsel yayınları, bu yayınlara yapılan atıflar, yürütülen araştırma projeleri ve tamamlanan lisansüstü tez çalışmaları hakkında bilgi verdi. Üniversitenin 20 yıllık geçmişinde önemli bir akademik birikim oluşturduğunu belirten Baran, Kimya Bölümünde bugüne kadar SCI indeksli 354 makalenin yayımlandığını söyledi. Ortak çalışmaların mükerrer sayılmadan değerlendirildiğini vurgulayan Baran, bu yayın sayısının yıllık ortalama 17,7 makaleye karşılık geldiğini ifade etti. Bölümde 12 öğretim üyesinin görev yaptığını kaydeden Baran, öğretim üyesi başına düşen yıllık ortalama yayın sayısının 1,5 olduğunu belirterek bu değerin Türkiye'deki üniversitelerin genel ortalamasının üzerinde bulunduğunu dile getirdi. Kimya Bölümünün 2026 yılındaki yayın performansına da değinen Baran, yıl henüz tamamlanmamış olmasına rağmen bölüm akademisyenlerinin 19 bilimsel makale yayımladığını belirterek bu sayının öğretim üyesi başına 1,6 yayına karşılık geldiğini aktardı. Bölümün bilimsel çalışmalarının atıf performansına ilişkin verileri de paylaşan Baran, son 20 yılda yayımlanan çalışmalara toplam 15 bin 311 atıf yapıldığını ve bölümün h-indeksinin 68 olduğunu kaydetti. Baran, 2026 yılı içerisinde bölümün çalışmalarına şu ana kadar 1.192 atıf yapıldığını, yıl sonuna kadar bu sayının daha da artmasını beklediklerini ifade etti. Bölümün bilimsel yayın, proje ve lisansüstü eğitim faaliyetleriyle üniversitenin araştırma performansına önemli katkılar sunduğunu belirten Baran, Research.com sıralamasında elde edilen başarının akademisyenlerin uzun yıllara dayanan bilimsel çalışmalarının bir yansıması olduğunu söyledi. Bilimsel araştırmaların geliştirilmesine yönelik desteklerinden dolayı üniversite yönetimine teşekkür eden Baran, Kimya Bölümünün akademik başarılarının artarak devam etmesini temenni etti. Program, günün anısına çekilen hatıra fotoğrafıyla sona erdi. **(Haber Bülteni)**

'2030'a kadar Turcorn'ların toplam değerlemesini 100 milyar dolara çıkarmayı hedefliyoruz'



Sanayi ve Teknoloji Bakanı Mehmet Fatih Kacır, "2030 yılına kadar Türkiye'de 100 bin girişimin kurulmasını sağlamayı ve Turcorn'larımızın toplam değerlemesini 100 milyar dolara çıkarmayı hedefliyoruz'' dedi. Dış Ekonomik İlişkiler Kurulu (DEİK) Türkiye-ABD İş Konseyi Dijital Çalışma Grubu ile Endeavor Türkiye iş birliğinde düzenlenen GO! GLOBAL Türkiye Zirvesi 2026'da, Türkiye'nin teknoloji girişimciliği ekosistemi, küresel yatırım fırsatları ve ileri teknoloji alanındaki hedefleri ele alındı. Zirvede konuşan Sanayi ve Teknoloji Bakanı Mehmet Fatih Kacır, 2030 yılına kadar Türkiye'de 100 bin girişim kurulmasını ve Turcorn şirketlerinin toplam değerlemesinin 100 milyar dolara çıkarılmasını hedeflediklerini belirterek, yapay zekâ yatırımları, girişim sermayesi destekleri ve teknoloji altyapısına yönelik çalışmaları anlattı. Türkiye'nin teknoloji, girişimcilik ve yatırım alanlarında küresel bir merkez olması için çalıştıklarını belirten Kacır, ''Türkiye'nin yıllık AR-GE harcamaları son 20 yılda 1,2 milyar dolardan yaklaşık 20 milyar dolara yükseldi, milli gelirde AR-GE'nin payı yüzde 0,5'ten yüzde 1,46'ya çıktı'' dedi. Yapay zekâ, biyoteknoloji, yarı iletkenler ve kuantum teknolojilerindeki gelişmelerin küresel rekabeti yeniden şekillendirdiğini ifade eden Kacır, "Bu gelişmeler, küresel değer zincirlerini yeniden şekillendiriyor, tamamen yeni pazarlar oluşturuyor ve geleneksel rekabet üstünlüğü kaynaklarını sorgulatıyor" diye konuştu. Türkiye'nin teknoloji altyapısına ilişkin bilgi veren Kacır, "Bugün 115 teknoparkımızda faaliyet gösteren 13 binden fazla teknoloji şirketi, yenilikçi fikirleri ürünlere ve teknolojilere dönüştürüyor. Bin 700'den fazla Ar-Ge ve tasarım merkezimizde binlerce araştırmacı ve mühendis, Türk sanayisinin inovasyon kapasitesini geliştiriyor. Dünyanın en büyük 11'inci savunma çözümleri ihracatçısı konumundayız" ifadelerini kullandı. Sanayi ve Teknoloji Bakanı Mehmet Fatih Kacır, Türkiye'nin girişimcilik ekosistemine ve gençlerin teknoloji alanında desteklenmesine yönelik hedeflere değinerek, "2030 yılına kadar Türkiye'de 100 bin girişimin kurulmasını sağlamayı ve Turcorn'larımızın toplam değerlemesini 100 milyar dolara çıkarmayı hedefliyoruz. Millî ve tamamen elektrikli otomobilimiz Togg, bu vizyonun somut bir örneğini oluşturuyor. Bugüne kadar 120 binden fazla Togg aracı yollara çıktı" dedi. Gençlerin yenilikçi fikirlerini teknolojiye dönüştürmelerine yönelik çalışmalara dikkat çeken Kacır, "BiGG Programımız, tohum öncesi ve tohum aşamasındaki teknoloji girişimlerine yönelik Türkiye'nin en büyük kamu destek mekanizması olarak faaliyet gösteriyor. Program kapsamında bugüne kadar yaklaşık 2 bin 700 teknoloji girişiminin kurulması desteklenerek girişimcilerin yenilikçi fikirlerini uygulanabilir iş modellerine dönüştürmelerine yardımcı olundu" diye konuştu. Bakan Kacır, Türkiye'nin yapay zeka alanındaki hedeflerine değinerek, "Türkiye'nin yatırım ve girişimcilik ekosistemini iyileştirme taahhüdümüz burada bitmeyecektir. Bu öncü teknolojiler arasında yapay zeka en yüksek önceliklerimizden biridir. Türkiye'nin yapay zeka teknolojilerinin geliştirildiği ve küresel pazarlara ihraç edildiği bir ülke olmasını istiyoruz" dedi. ''Veri merkezi ve yapay zeka yatırımları için 3 milyar dolarlık kamu desteği ayrıldı" Türkiye Yapay Zeka Eylem Planı'nın 16 öncelikli eylem içerdiğini belirten Kacır, iki yıl içinde 10 bin ileri düzey yapay zeka uzmanı ve 100 bin uygulama profesyoneli yetiştirmeyi, 5 milyon vatandaşa yapay zeka okuryazarlığı eğitimi vermeyi hedeflediklerini söyledi. Veri merkezi yatırımlarına da değinen Kacır, 2030'a kadar kurulu kapasiteyi en az 1 gigavata çıkarmak için minimum 10 milyar dolarlık yatırımın harekete geçirilmesinin amaçlandığını, HIT-30 kapsamında veri merkezi ve yapay zeka yatırımlarına 3 milyar dolarlık kamu desteği ayrıldığını kaydetti. Türkiye'nin stratejik konumu, ekonomik büyümesi, geniş iç pazarı ve nitelikli insan kaynağıyla küresel yatırımcılar için cazip fırsatlar sunduğuna dikkat çeken Bakan Kacır, "Türkiye ekonomisi son 20 yılda yıllık ortalama yüzde 5'in üzerinde büyüdü. Ülkemizde 86 milyonu aşan nüfusun yanı sıra yaklaşık 23 milyon ilk, orta ve yükseköğretim öğrencisi bulunuyor" dedi. Enerji altyapısındaki yatırımlara da değinen Kacır, geçen yıl elektrik üretim kapasitesine yaklaşık 8 gigavat eklendi. Gelecek 10 yılda her yıl 8 ila 10 gigavat yenilenebilir enerji kapasitesi eklemeyi hedefliyoruz" diye konuştu. **(İHA)**

Köklü Değişim'den toplumsal sorunlara dikkat çeken çalışma

Köklü Değişim tarafından yayımlanan "Sosyal Depremler ve Enkaz Altındaki Toplum" başlıklı çalışmada, Türkiye'de yaşanan kültürel, sosyal ve ekonomik sorunlar ele alındı. Gençlik, aile yapısı, bağımlılıklar, adalet ve ekonomik sıkıntıların değerlendirildiği çalışmada, toplumsal sorunların nedenlerinin araştırılması ve kalıcı çözüm yollarının geliştirilmesi gerektiği vurgulandı. Köklü Değişim'in internet sitesinde yayımlanan çalışma, "Kültürel Sarsıntılar", "Sosyal Sarsıntılar" ve "Ekonomik Sarsıntılar" olmak üzere üç ana başlık altında hazırlandı. Çalışmada, toplumun karşı karşıya olduğu sorunların nedenleri ve olası sonuçları değerlendirilerek farklı kesimlerin çözüm arayışlarına katkı sunması gerektiği belirtildi.

KÜLTÜREL DEĞİŞİM VE EĞİTİM SİSTEMİ ELE ALINDI

Çalışmanın kültürel sorunlara ayrılan bölümünde tüketim odaklı yaşam anlayışı, Batı kültürünün etkisi ve eğitim sisteminin bireylerin değer yargıları üzerindeki rolü ele alındı. Köklü Değişim'in değerlendirmesinde, genç nesillerin tarihleri ve kültürel değerleriyle bağlarının güçlendirilmesi gerektiği görüşü dile getirildi. Eğitim sisteminin yalnızca akademik bilgi aktarımıyla sınırlı olmadığı, bireylerin kimliklerinin ve hayata bakış açılarının oluşumunda da etkili olduğu ifade edildi.

GENÇLİK, BAĞIMLILIK VE AİLE YAPISI GÜNDEMDE

Çalışmada gençlerin karşı karşıya kaldığı riskler, alkol ve uyuşturucu kullanımı, aile yapısındaki değişimler, suç olayları ve adalete duyulan güven de ele alındı. Gençlerin araştırma, düşünme, üretme ve toplumsal sorumluluk üstlenme becerilerinin önemine dikkat çekilirken bağımlılıkların ve amaçsızlık duygusunun gençler üzerindeki etkileri değerlendirildi. Aile kurumunun toplumsal yaşamdaki yerine de değinilen çalışmada evlilik ve boşanma verileri, yalnız yaşayanların sayısındaki artış ve aile bağlarındaki değişimler öne çıkan konular arasında yer aldı.

SUÇ, ŞİDDET VE ADALET DUYGUSU

Dolandırıcılık, uyuşturucu suçları, çocukların suça sürüklenmesi ve aile içi şiddet gibi başlıkların incelendiği çalışmada, toplumsal güvenin güçlendirilmesi gerektiği savunuldu. Adaletin gecikmesi ve hukuka duyulan güvenin zayıflamasının toplumsal ilişkileri olumsuz etkileyebileceği belirtilirken suç ve şiddetin yalnızca bireysel davranışlarla değil, toplumsal koşullarla birlikte değerlendirilmesi gerektiği görüşü dile getirildi.

EKONOMİK SORUNLARDA FAİZ VE BAHİS VURGUSU

Çalışmanın ekonomik sorunlara ayrılan bölümünde faiz, borsa, kumar ve bahis faaliyetleri ile kolay yoldan kazanç elde etme arayışı ele alındı. Faizli borçlanmanın bireyler ve aileler üzerindeki etkileri, kredi ve kredi kartı borçlarının oluşturduğu yük ve yatırım piyasalarında küçük yatırımcıların karşılaşabileceği riskler değerlendirildi. Yasal ve yasa dışı bahis faaliyetlerinin özellikle gençler açısından oluşturduğu tehlikelere dikkat çekilen çalışmada, kolay kazanç arayışının ekonomik kayıpların yanı sıra toplumsal güven ilişkilerini de olumsuz etkileyebileceği savunuldu. Metinde yer verilen istatistiklerin güncel resmî verilerle karşılaştırılarak değerlendirilmesinin önem taşıdığı belirtildi. Köklü Değişim'in çalışmasında, toplumsal sorunların yalnızca sonuçlarıyla değil, nedenleri ve çözüm yollarıyla birlikte ele alınması gerektiği vurgulandı. Gençlik, aile, adalet ve ekonomi alanlarında yaşanan sorunlara yönelik kapsamlı adımlar atılması çağrısında bulunuldu. Çalışmada, toplumun farklı kesimleri yaşanan sorunlar üzerine düşünmeye ve çözüm önerilerini tartışmaya davet edilirken "Nasıl bu hâle geldik?" sorusundan hareketle çözüm arayışının önemine dikkat çekildi. **(Haber Bülteni)**



Eskil'de 10,5 kilometrelik yol asfaltla yenilendi



Aksaray'ın Eskil ilçesinde, ilçe merkezi ile Şabanlı Yaylası arasındaki 10,5 kilometrelik yolda asfaltlama ve yol çizgi çalışmaları tamamlandı. İl Özel İdaresi tarafından gerçekleştirilen yatırımla bölgedeki ulaşımın daha güvenli ve konforlu hâle getirilmesi amaçlanıyor. Aksaray İl Özel İdaresi ekipleri, 2026 Yılı Yatırım Programı kapsamında Eskil ilçe merkezi ile Şabanlı Yaylası arasındaki 10,5 kilometrelik güzergâhta yol iyileştirme çalışması gerçekleştirdi. Çalışmalar kapsamında güzergâha bitümlü sıcak karışım (BSK) asfalt serimi yapıldı. Asfaltlama işleminin ardından yol çizgileri de çizilerek çalışmalar tamamlandı. Gerçekleştirilen yatırımla kırsal bölgelerdeki yolların ulaşım standartlarının yükseltilmesi, vatandaşların daha güvenli ve konforlu bir ulaşım imkânına kavuşması hedefleniyor. İl Özel İdaresi ekiplerinin, kırsal bölgelerde ulaşım kalitesini artırmaya yönelik yol yapım ve iyileştirme çalışmalarını sürdürdüğü bildirildi. **(Haber Bülteni)**

Aksaray'da öğrencilere kırtasiye ve kitap desteği



Vakıflar Genel Müdürlüğünün "1001 Hayır Hizmeti" kapsamında Aksaray'daki İncesu Anadolu Lisesi öğrencilerine eğitim desteği sağlandı. Konya Vakıflar Bölge Müdürlüğü tarafından öğrencilere kırtasiye malzemeleri, sınav hazırlık kitapları ve 100 Temel Eser ulaştırıldı.

Vakıflar Genel Müdürlüğü tarafından yürütülen "1001 Hayır Hizmeti" kapsamında Aksaray'ın İncesu Anadolu Lisesine kırtasiye ve kitap yardımı yapıldı. Konya Vakıflar Bölge Müdürlüğü koordinesinde gerçekleştirilen yardımın, 1756 yılında Ahıska'da kurulan Ahmed Paşa Bin İshak Paşa Vakfının hayır şartı doğrultusunda yapıldığı belirtildi. Öğrencilere ulaştırılan kırtasiye malzemeleri, sınav hazırlık kitapları ve 100 Temel Eser ile eğitim süreçlerine ve sınav hazırlıklarına katkı sağlanması amaçlandı. Konya Vakıflar Bölge Müdürlüğü, gerçekleştirilen yardımla vakfın hayır şartının yerine getirildiğini bildirdi. (Haber Bülteni)

Emekli müzik öğretmeni, baba mesleği çaycılığı severek sürdürüyor



Aksaray'da müzik öğretmenliğinden emekli olan 59 yaşındaki Tamer Canbaz, baba mesleği çaycılığı 3 yıldır severek sürdürüyor. Günün erken saatlerinde işinin başına geçen Canbaz, çay eşliğinde müşterileriyle sohbet ediyor. Evli ve iki kız babası olan Canbaz, kızlarından birini evlendirdiğini, diğerinin ise Kırşehir Tıp Fakültesinde eğitim gördüğünü söyledi. Emekli olduktan sonra çaycılık yapmaya başlayan Canbaz, iş yerinin öğretmen arkadaşlarının da uğrak noktası olduğunu belirtti. Canbaz, "Buraya gelenler, 'Hocam, iyi olmuş.' diyorlar. Gönül dergâhıma öğretmen arkadaşlarım da geliyor. Burada çaylarını içip muhabbet ediyorlar. Sabah saat 07.00'de mesaim başlıyor, akşam 18.00'e kadar çalışıyorum" dedi.

ÇAYIN MALİYETİ ARTTI

Esnafın içinde bulunduğu ekonomik koşullara da değinen Canbaz, işlerin önceki dönemlere göre biraz azaldığını ifade etti. Çay ve şeker fiyatlarındaki artışın kendilerini de etkilediğini belirten Canbaz, "Çaya zam geliyor, şekere zam geliyor. Biz de mecburen fiyatlara yansıtıyoruz ama şükürler olsun, çark dönüyor biraz." diye konuştu. Çayın şu anda 15 liradan satıldığını belirten Canbaz, henüz fiyat artışına gitmediklerini söyledi. Çay maliyetlerinin yükseldiğine dikkat çeken Canbaz, "Aldığımız çay 380 liraydı, şimdi 470 lira olmuş. Bakalım ne yapacağız" ifadelerini kullandı.

PORSELEN DEMLİKTE ÇAYIN LEZZET SIRRI

Çay demleme yöntemini de anlatan Canbaz, porselen demlik kullandığını belirterek, "Önce suyu döküyorum, sonra çayı üzerine koyuyorum. Kese üzerinde çayı yakmadan demliyorum. Belli bir süre geçtikten sonra çayın tadı bir başka oluyor tabii" dedi. Emekli olduktan sonra baba mesleğini sürdüren Tamer Canbaz, hem geçimini sağlıyor hem de çay sohbetleriyle dostlarını ve müşterilerini bir araya getirmenin mutluluğunu yaşıyor. **Foto-Haber: Erkan ALTUNTAŞ**

Halkın Sesi-Haberin Adresi AKSARAY Egemen
www.aksarayegemen.com.tr
Bizi sosyal medyadan da takip edebilirsiniz
aksarayegemen68 aksarayegemen aksarayegemen68

68 Aksaray Belediyespor, Aliağaspor maçına hazır



TFF 2. Lig Beyaz Grup'ta mücadele eden temsilcimiz 68 Aksaray Belediyespor, ligin 8'inci haftasında deplasmanda karşılaşacağı Aliağaspor maçının hazırlıklarını tamamladı. Aliağa Atatürk Stadı'nda cumartesi günü saat 19.00'da oynanacak karşılaşmayı hakem Yakup Özhan yönetecek. Özhan'ın yardımcılıklarını Burak Bakırtaş, Hasan Hüseyin Tetik ve Alperen İnanır üstlenecek. Ligde geride kalan 7 haftada 2 galibiyet, 3 beraberlik ve 2 mağlubiyet alan siyah-beyazlı ekip, topladığı 9 puanla 9'uncu sırada bulunuyor. Ev sahibi Aliağaspor ise 6 galibiyet ve 1 mağlubiyet sonucunda elde ettiği 18 puanla 2'nci sırada yer alıyor. Liderlik mücadelesi veren rakibi karşısında puan ya da puanlar almayı hedefleyen 68 Aksaray Belediyespor, hazırlıklarını tamamlayarak deplasman yolculuğuna çıktı. Öte yandan kulüp, deplasman organizasyonu kapsamında takımın ulaşım ve konaklama giderlerini karşılayan Akaltın Nakliye firmasına teşekkür etti. Aliağaspor ile 68 Aksaray Belediyespor arasında oynanacak mücadele, saat 19.00'dan itibaren Tivibu Spor 3 ekranlarından canlı yayınlanacak. **Haber: Erkan ALTUNTAŞ**

A Millî Takım'da Sergen Yalçın dönemi



A Millî Takımın yeni teknik direktörü Sergen Yalçın'ın resmî imza töreni, bugün Riva Hasan Doğan Millî Takımlar Kamp ve Eğitim Tesisleri'nde gerçekleştirildi.

SERGEN YALÇIN: "BUGÜN KARİYERİMİN EN ÖNEMLİ GÜNÜ"

A Millî Takım Teknik Direktörü Sergen Yalçın, törende yaptığı konuşmada, "TFF Başkanımız İbrahim Ethem Hacıosmanoğlu ve TFF Yönetim Kurulu üyelerimiz beni bu göreve layık gördü. Kendilerine teşekkür ediyorum. Futbolculuk dönemimde ay-yıldızlı formayı birçok kez gururla giydim. Bugün kariyerimin en önemli günü. Hepimizin üzerinde olan bir değerden bahsediyoruz. Ümit ediyorum ki bundan sonraki süreçte çok başarılı günler yaşayacağız. Bütün plan ve programımızı buna göre yapıyoruz. Herkese ihtiyacımız var. Birlik ve beraberliğe çok ihtiyacımız olacak. Çok güzel günler bizi bekliyor." ifadelerini kullanarak geleceğe dair umutlu mesajlar verdi. Konuşmaların ardından Sergen Yalçın, kendisini dört yıllığına A Millî Takım teknik direktörlüğüne getiren sözleşmeyi imzaladı. TFF Başkanı İbrahim Ethem Hacıosmanoğlu, Yalçın'a üzerinde isminin yazılı olduğu Millî Takım formasını hediye etti. İmza töreni, toplu fotoğraf çekiminin ardından sona erdi. **(Haber Bülteni)**

Kuzeyboru, Nilüfer Belediyespor Eker'i konuk edecek





Sultanlar Ligi'nin 5'inci haftasında temsilcimiz Kuzeyboru, Nilüfer Belediyespor Eker'i sahasında ağırlayacak. Pazar günü saat 14.00'te Aksaray Spor Salonu'nda oynanacak karşılaşmanın bilet fiyatı 50 TL olarak belirlendi. Ligde 6 puanla 7'nci sırada bulunan Kuzeyboru, 4 puanla 9'uncu sırada yer alan rakibi karşısında galibiyet hedefliyor. Taraftarının desteğini arkasına alacak olan temsilcimiz, sahadan galibiyetle ayrılarak çıkışını sürdürmek istiyor.

TARAFTARA ÇAĞRI

Kuzeyboru, kritik karşılaşmada Aksaraylı voleybolseverlerin desteğini bekliyor. Tüm taraftarlarını tribünleri doldurmaya davet eden temsilcimiz, taraftarının coşkulu desteğiyle sahadan galibiyetle ayrılmayı hedefliyor. Aksaray Spor Salonu'nda takımını yalnız bırakmak istemeyen voleybolseverler, 50 TL karşılığında maç biletlerini alarak bu heyecana ortak olabilecek. **Haber: Erkan ALTUNTAŞ**

1. Devre	1	2	3	4	5	6	7	8	9	10	11	12	13	14	15	16	17
2. Devre	18	19	20	21	22	23	24	25	26	27	28	29	30	31	32	33	34

	O	G	B	M	A	Y	AV	P
1.MUŞ SPOR KULÜBÜ	7	6	1	0	20	9	11	19
2.ALİAĞA FUTBOL A.Ş.	7	6	0	1	15	10	5	18
3.SEZA ÇİMENTO ELAZIĞSPOR	7	5	1	1	18	4	14	16
4.GÜZİDE GEBZE SPOR KULÜBÜ	7	4	3	0	10	5	5	15
5.ÇORLU SPOR 1947	7	4	1	2	14	8	6	13
6.İNEGÖL KAFKAS SPOR KULÜBÜ	7	4	1	2	13	9	4	13
7.KIZILKAYA TARIM ŞANLIURFASPOR	7	3	3	1	14	11	3	12
8.ISBAŞ ISPARTA 32 SPOR KULÜBÜ	7	3	2	2	13	12	1	11
9.68 AKSARAY BELEDİYE SPOR	7	2	3	2	12	9	3	9
10.MENEMEN FUTBOL KULÜBÜ	7	3	0	4	7	9	-2	9
11.EFOR ÇAY ERBAASPOR	7	2	1	4	14	15	-1	7
12.SOMASPOR	6	2	1	3	9	12	-3	7
13.ANKARASPOR	7	2	0	5	6	12	-6	6
14.GMG KASTAMONUSPOR	7	2	1	4	6	16	-10	4
15.SEBAT SPOR KULÜBÜ	6	0	2	4	8	13	-5	2
16.ARKENT ARNAVUTKÖY BELEDİYESİ FUTBOL SK	7	0	0	7	4	17	-13	0
17.HATAYSPOR	7	1	1	5	4	11	-7	-2
18.ADANA DEMİRSPOR A.Ş.	7	2	1	4	6	11	-5	-41

Ceza Puanı Alan Takımlar



Halkın Sesi-Haberin Adresi AKSARAY Egemen
www.aksarayegemengazetesi.com
YIL:20
SAYI: 5617
24 EKİM 2026 CUMARTESİ
İMTİYAZ SAHİBİ
Er-Yay Gazetecilik Matbaacılık İnş. Tur. Gıda San. Ve Tic. Ltd.Şti. adına
Erdal KARA
SORUMLU YAZI İŞLERİ MÜDÜRÜ
Şirin SAVAŞ
SAYFA EDİTÖRÜ
İlker BAŞ
MUHABİRLER
Erkan ALTUNTAŞ, Ali FURAT
BASIM
Büyük Bölcek Mahallesi 33. Cadde Kültürpark Tesisleri içi / AKSARAY
Tel: (0382) 215 76 55
DAĞITIM
Dağıtım Şirketi: İrem Dağıtım Paz. Rek. Nak. Öd. Arc. Sis. San. ve Tic. Ltd.Şti
ADRES
Büyük Bölcek Mahallesi 33. Cadde Kültürpark Tesisleri içi / AKSARAY
Tel: (0382) 215 76 55
ABONELİK
Yalçın YILMAZ
Tel: 0537 641 89 79
İLAN-REKLAM
Kayıp İlanı:200 TL
Seri İlan: 300 TL (Haftalık)
Resmi İlan st/cm: 185,00 TL
UETS Adresi: 25999- 32646- 89378
Yayın Türü: Yerel, Süreli, Siyasi
www.aksarayegemen.com.tr
aksarayegemengazete@gmail.com - bilgi@aksarayegemen.com.tr

Uzmanlardan mantar uyarısı: Belirtiler 6 saat sonra ortaya çıkıyorsa daha tehlikeli



Yağışların etkisiyle son günlerde ormanlık alanlarda bol miktarda mantar yetişiyor. Ancak uzmanlar bilinçsizce tüketilen mantarlar konusunda uyarılarda bulunuyor. Mantar zehirlenmesinin ölümcül boyutlara ulaşabildiğini belirten Gastroenteroloji Uzmanı Prof. Dr. Vedat Göral, tükettikten sonraki ilk saatin önemine dikkat çekti. Yağışların ardından mantar bolluğu yaşanmasıyla özellikle kırsal kesimlerde vatandaşlar yabani mantar toplamaya ilgi göstermeye başladı. Ancak doğadan bilinçsizce toplanan ve tüketilen mantarlar, ölüme varan zehirlenmelere neden olabiliyor. Mantar zehirlenmelerine karşı uyarılarda bulunan Medipol Mega Üniversite Hastanesi Gastroenteroloji Bölümü'nden Prof. Dr. Vedat Göral, zehirlenme belirtilerine ve yapılması gerekenlere değindi.

"Mantara uygulanan işlem toksin maddeyi azaltmıyor"

Doğadan bilinçsizce toplanıp tüketilen mantarların zehirlenme vakalarına neden olduğunu belirten Prof. Dr. Vedat Göral, "Özellikle ılık havalarda ve bu mevsimde mantar zehirlenmesi çok sık görülüyor ve maalesef bilinçsizce tüketildiğinde ölümler meydana geliyor. Taze, kurutulmuş veya pişmiş mantarlarda da bu risk var. Mantar pişmişse ya da kurutulmuşsa bir şey olmaz mantığı yanlış. Çünkü pişirilse, kaynatılsa veya kurutulsa da içindeki toksin gitmiyor. Mantarın ülkemizdeki bazı çeşitlerini vatandaş bilmediği için rastgele topluyor ve pişiriyor ama aslında bu yanlış. Mutlaka marketlerde satılan kültür, istiridye mantarı gibi mantarları, etiketli mantarları tüketmek lazım. Dışardan topladığımız, komşu, arkadaş tavsiyesi ile mantar tüketmemek lazım" dedi.

"Karaciğer ve böbrek yetmezliğine neden oluyor"

Mantar zehirlenmesi belirtilerinin mantarın türüne göre değiştiğini söyleyen Prof. Dr. Göral, şöyle anlattı: "Çok şiddetli yan etkiler meydana gelebilir. Biz belirtileri ikiye ayırıyoruz. Birincisi; ilk 1-2 saatte oluşan, bulantı, kusma, karın ağrısı, ishal, bazen kabızlık, ağızda salya artışı, gözde sararma, terleme belirtileri. İkincisi ve daha tehlikelisi ise mantarı yedikten 6 saat sonra belirtilerin meydana gelmesi. Bunda da karaciğer, böbrek yetmezliği yaşanabiliyor. 'Mantarı yedikten sonra 3-4 saat geçti, bir şey olmadı' dememek lazım. Asıl tehlikeli zehirlenme 6 saat sonra oluşuyor." Zehirlenme durumunda hemen en yakın sağlık kuruluşuna gidilmesi gerektiğini belirten Prof. Dr. Vedat Göral, yoğurt yeme gibi uyguların yanlış olduğunu söyleyerek, "Yapılacak en iyi şey, hastayı kusturmak. Kusturarak toksinleri atmaya çalışmak gerekiyor. Hastanede genel tetkikler ve muayene yapıldıktan sonra mantar toksinine karşı ilaçlar verilerek etki ortadan kaldırılır. Geç kalındığında maalesef ölümler meydana gelebiliyor" şeklinde konuştu. Türkiye'de halk arasında özellikle kuzu göbeği, köy göçüren, gelin mantarı, sinek mantarı olarak anılan ve bazıları zehirli olan mantarların yaygın olduğunu hatırlatan Prof. Dr. Göral, "Mantar zehirlenmesi herkesi eşit derecede etkileyebilir. 'Gençtir, bir şey olmaz' dememek lazım. Gençlerde de çocuklarda da yaşlılarda da olabilir. Ama kronik hastalığı olanlar ve yaşlılar daha fazla etkilenebilir. Mutlaka hekime gidip, araştırılması için mantarı da beraberimizde hekime götürmeliyiz" dedi.

Görünüşüne aldanmamak gerekiyor

Ağaç üstünde yetişen, salyangozların yediği ya da rengi iyi gözüken mantarları zararsız olarak nitelendirmenin çok yanlış olduğunu vurgulayan Prof. Dr. Vedat Göral, "İnsanlar, mantar kurumuş, bekletilmiş, toksin oranı düşmüş diye düşünebilir ama maalesef düşmüyor. Zehirli olanları ne yaparsanız yapın zehirler. Markette satılan etiketli ürünler güvenle tüketilebilir" diye konuştu. Son zamanlarda popüler olan mantar toplama etkinliklerin dair de uyarıda bulunarak, "Bu etkinlikler, mantardan anlayan bir uzman eşliğinde yapılabilir. Ancak yine de elle toplamamak lazım. Eldivenle toplamak daha iyi olabilir. Mantar tek başımıza bilinçsizce değil de bir uzman eşliğinde toplanabilir" diyen Prof. Dr. Vedat Göral, sözlerini şöyle noktaladı: "Mantar faydalı bir gıda ama bilinen yerlerde, etiketli ürünleri tüketmemiz çok daha iyi olur. Çünkü çok vahim tablolar ortaya çıkartabiliyor." (İHA)

Elektronik sigarada "zararsız" algısına dikkat

Göğüs Hastalıkları Uzmanı Dr. Öğr. Üyesi Adem Dirican, elektronik sigaraların solunum yollarını olumsuz etkileyebildiğini ve ciddi akciğer hasarıyla ilişkili olabileceğini belirterek özellikle gençlerin bu ürünlerin riskleri konusunda bilinçlendirilmesi gerektiğini söyledi.

Elektronik sigaraların yalnızca su buharı ürettiği yönündeki düşüncenin yanlış olduğunu ifade eden VM Medical Park Samsun Hastanesi Göğüs Hastalıkları Uzmanı Dr. Öğr. Üyesi Adem Dirican, "Bu cihazlar, içlerindeki sıvıyı ısıtarak solunum yoluyla akciğerlere ulaşan bir aerosol oluşturur. Bu aerosol; nikotin, çok küçük parçacıklar, ağır metaller ve çeşitli zararlı kimyasallar içerebilir. Aromalı olması veya kokusunun daha az hissedilmesi, ürünün sağlık açısından güvenli olduğu anlamına gelmez" dedi.

Akciğerlerde ciddi hasara neden olabilir

Elektronik sigara kullanımının solunum sistemi üzerindeki etkilerine dikkat çeken Dirican, "Solunan maddeler, akciğerlerin derin bölgelerine kadar ulaşarak hava yollarında tahrişe ve iltihabi yanıta yol açabilir. Elektronik sigara ve benzeri ürünlerin kullanımıyla ilişkili, hastanede tedavi gerektiren ağır akciğer hasarı vakaları bildirilmiştir. Bu nedenle elektronik sigaralar zararsız ürünler olarak değerlendirilmemelidir" diye konuştu.

Geçmişte ölümle sonuçlanan vakalar bildirildi

Elektronik sigara ve benzeri ürünlerin kullanımıyla ilişkili akciğer hasarının "EVALI" olarak adlandırıldığını belirten Dirican, şu bilgileri paylaştı: "Özellikle 2019 yılında ABD'de görülen salgında, yoğun bakım tedavisi gerektiren ve ölümle sonuçlanan vakalar bildirilmiştir. Bu salgında çoğunlukla esrarın psikoaktif bileşeni THC'yi içeren ürünler ve bazı ürünlerde bulunan E vitamini asetatı ile güçlü bir ilişki saptanmıştır. Bununla birlikte farklı ürünleri ve bütün vakaları tek bir nedene bağlamak doğru değildir. Kullanılan ürünlerin içeriğinin belirsiz olması da sağlık risklerini değerlendirmeyi güçleştirmektedir."

Aromalar ve tasarımlar gençleri cezbedebiliyor

Elektronik sigaraların farklı aromalar ve tasarımlarla gençler için çekici hale gelebildiğini söyleyen Dirican, "Merak ve arkadaş çevresinin etkisiyle başlayan kullanım, nikotin bağımlılığına dönüşebilir. Nikotin, gelişimi devam eden ergen beyninde dikkat, öğrenme ve dürtü kontrolüyle ilişkili işlevleri olumsuz etkileyebilir. Ailelerin çocuklarıyla yargılayıcı olmayan bir iletişim kurması, bu ürünlerin risklerini açıkça konuşması önemlidir" ifadelerini kullandı.

Öksürük ve nefes darlığı ihmal edilmemeli

Elektronik sigara kullanan kişilerde ortaya çıkan şikâyetlerin dikkate alınması gerektiğini vurgulayan Dirican, "Öksürük, nefes darlığı ve göğüs ağrısı gibi belirtiler sağlık kuruluşuna başvurmayı gerektirebilir. Özellikle ani veya şiddetli nefes darlığında acil değerlendirme gerekir. Kişilerin kullandıkları ürünleri ve içerikleri hakkında bildiklerini sağlık ekibiyle paylaşmaları, değerlendirme sürecine yardımcı olur" dedi. Elektronik sigaraların uzun vadeli sağlık etkilerinin araştırılmaya devam ettiğini belirten Dirican, "Mevcut bilgiler, bu ürünlerin risksiz olmadığını göstermektedir. Özellikle gençlerin ve hiç sigara kullanmamış kişilerin elektronik sigaraya başlamaması gerekir. Nikotin bağımlılığı yaşayan kişilerin ise bırakma sürecinde sağlık profesyonellerinden destek alması önem taşır" diyerek sözlerini tamamladı. (İHA)



'Basit leke zannettiğimiz bir lezyon cilt kanseri de olabilir'

Leke ve benlerdeki değişimlerin dikkate alınması gerektiğini aktaran Dermatoloji Uzmanı Dr. Çağla Dila Durmuş, "Benlerimize dikkat etmeliyiz, yeni çıkan, değişen var mı? Cilt kanserleri bazen hiç semptom vermeyebilir.



Benleri, kendi kendine yok etmeye çalışmak çok tehlikeli, cilt kanseriyse tanıda gecikmelere yol açabilir. Cilt kanserlerinden korunmak için güneşten korunma çok önemli. Basit leke zannettiğimiz bir lezyon cilt kanseri de olabilir" dedi. Cilt bariyerinin güneş ışınlarına karşı korunmasının önemine dikkat çeken uzmanlar, vücutta oluşan leke, ben ve renk değişimlerinin takip edilmesi gerektiğini ifade ediyor. Bahçelievler Devlet Hastanesi Dermatoloji Bölümü'nden Uzm. Dr. Çağla Dila Durmuş da güneş yanıkları, güneşe uzun süreli maruziyet, solaryum, genetik faktörlerin cilt kanserleri üzerinde etkili olduğunu söyledi. Kişilerin benlerindeki asimetri, renk, çap gibi çeşitli değişikliklerin kanser belirtisi olabileceğini aktaran Durmuş, hekime başvurulmasının önemine dikkat çekti. Erken tanıya vurgu yapan Durmuş, kişilerin kendi başlarına ya da hekim olmayan kişiler aracılığıyla benlerinden kurtulma çabalarının tehlikeli olacağını söyledi. "Düzenli kontrol etmeliyiz, yeni çıkan, değişen var mı?" "Vücudumuzdaki her ben ya da leke cilt kanseri değildir" diyen Dr. Durmuş, "Bazıları normal leke ya da benken, bazıları cilt kanseri olabilir. Değerlendirmemiz gereken birkaç kriter var. En önemlisi; yeni çıkan bir ben ya da mevcut bir benimizin büyümesi, düzensizleşmesi, kanamaya veya kaşınmaya başlaması. Bunlar her zaman olmak zorunda değil, cilt kanserleri bazen hiç semptom vermeyebilir. Bu yüzden vücudumuzu tanımalıyız, benlerimize dikkat etmeliyiz. Düzenli kontrol etmeliyiz; yeni çıkan, değişen var mı? Risk faktörü olan kişiler özellikle açık tenli, renkli gözlü, çilleri olan kişiler. Çocukken güneş yanığı geçirmiş kişiler, açık alanda çalışanlar, çok fazla güneşli alan maruziyeti ya da solaryum geçmişi olan, kendisi veya ailesinde özellikle melanom öyküsü olanlar, hiçbir belirti olmasa bile periyodik dermatolog muayenesine gitmeliler" dedi.

"Kanserse tanıda gecikmelere yol açabilir"

Uygunsuz şekilde ben alınmasının tehlikeli sonuçları olabileceğini, işlemlerin hekim kontrolünde olması gerektiğini söyleyen Durmuş, "Bir dermatolog muayenesi gerekir, eğer ki gerekirse cerrahi işlemlerle çıkarılabilir. Kendi kendine bunları yok etmeye çalışmak, iple ya da makasla çıkartmak çok tehlikelidir. Cilt enfeksiyonlarına neden olabilir, lekeler kalabilir. Bu lezyon bir cilt kanseriyse tanıda gecikmelere yol açabilir. Kesinlikle evde benlere müdahale etmeyi önermiyoruz" diye konuştu.

"İyileşmeyen yaralarımıza özellikle dikkat"

Cilt kanserlerine ilişkin olarak Durmuş, "İlk sırada bazal hücreli karsinom dediğimiz bir kanser türü var. Daha çok yaşı ileri ve güneş maruziyeti olan kişilerde, güneş alan belgelerimizde ortaya çıkar. En tehlikelisi melonumdur. Skuamöz hücreli karsinom dediğimiz bir kanser türü var. Bunda da iyileşmeyen yaralarımıza özellikle dikkat edebiliriz. Halk arasında çok yaygın bilinen bir yanlıştır; cilt kanserleri sadece güneş maruziyeti olan yerlerde çıkar zannederiz. Oysaki ayak tabanlarımızda, parmak aralarımızda, hatta tırnaklarda, ağız içi gibi yerlerde de cilt kanserlerini görebiliyoruz. Özellikle tırnak altlarımızda koyu bir çizgilenme varsa, genişliyorsa ve özellikle tek tırnaktaysa mutlaka bir dermatolog muayenesi gerekir. Erken tanı çok önemli, birçok cilt kanseri erken yakalandığı zaman tedavisi çok kolaydır. Tırnak altında çıktığı zaman kadınlar oje ile kapatmaya çalışıyor ya da ayak tabanında olan koyu bir lekeyi kanamaya, nasıra bağlı olarak düşünebiliyorlar" ifadelerini kullandı.

"Basit leke zannettiğimiz bir lezyon cilt kanseri de olabilir"

"Şüpheli gördüğümüz herhangi bir şeyi muhakkak dermatoloğa göstermeliyiz" diyen Durmuş, sözlerine şöyle devam etti: "Cilt kanserlerinden korunmak için güneşten korunma çok önemli. Özellikle ultraviyole A ve B'ye karşı koruyacak güneş kremi kullanmalıyız. Yaz kış demeden kışın da kullanmalıyız. Çocukken geçirdiğimiz güneş yanıkları da ilerideki cilt kanserleri için risk faktörüdür. Doktor muayenesi olmadan hiçbir lezyonumuza müdahaleyi doğru bulmuyoruz. Önce muayene edip adını koymak gerekir. Basit leke zannettiğimiz bir lezyon cilt kanseri de olabilir. Üzerine içeriğini bilmediğimiz bir madde sürmek tanıyı geciktirebilir. Lezyonu yok edebilir ama cilt altında kanser hücreleri çoğalmaya devam ederler ve tanıyı geç koyabiliriz. Dermoskopide şüpheli bir durum gördüysek mutlaka cilt biyopsisini alıp, patolojik olarak inceliyoruz. Tanısı, derinliği, genişliğine göre tedavisini düzenliyoruz. Erken aşamada yakaladıysak sadece cerrahi olarak çıkartma yetiyor, fakat ilerlemişse lenf bezi ya da başka organ tutulumu varsa o zaman tedavimiz çok da komplike hale geliyor." (İHA)

HALKIN SESİ - HABERİN ADRESİ
AKSARAY Egemen
www.aksarayegemen.com.tr
Bizi sosyal medyadan da takip edebilirsiniz
aksarayegemen68 aksarayegemen aksarayegemen68

PARKSİTE
ALIŞVERİŞ MERKEZİ
Aradığınız Her Şey
Tek Çatı Altında
LEZZET EĞLENCE OYUN SİNEMA ALIŞVERİŞ
PARKSİTE
Tavuk Dünyası
MM MİGROS
PRN
KOTON
mavi
CAZADOR
BRANGO
MİGROS
D&R MUSIC STORE
BURGER KING
TAKISTIR ACCESSORIES
Queen Elizabeth Travel Bags
NAZ _gümüş_saat
SAAT - GÖZLÜK PARFÜM KOZMETİK | GÜMÜŞ BİJİTERİ
PAULMARK
ÇETMUT Saat & Accessories
Çakır
SBL AKSESUAR
Klas Sinemaları
sporjinal.
Happy Kids Park
NEVAS NEVAS OUTLET
POLO CLUB Since 1998
PRN Clothing_store
KİTAP US
tavuk dünyası
DOUBLE THREE COFFEE & FOOD
TERRA PİZZA pizzapizza
L'ÉCLAIR PATISSERIE
Pizza Lovers
YEMEN KAHVESİ Tahsin Aga
öncü meriç
Çikolata Aşkı
fatih Sabri Pastanesi 1968
chicken Lovers
Yogloo
Hanem Lahmacun & Pide
AKSARAY'IN KALBİ